La phrase du jour

1

de | Les | avec | tracent | des | enfants | l'encre . | lettres

CE1

a) Réécris la phrase dans l'ordre.

b) Souligne en rouge le verbe.

c) Entoure en bleu le sujet du verbe.

CE2

a) Réécris la phrase dans l'ordre.

b) Ecris N sous les noms.

c) Souligne en rouge le verbe.

d) Entoure en bleu le sujet du verbe.

e) Transpose la phrase avec « Nous ».

La phrase du jour

2

voyage | Ils | un | vers | commencent | îles . | les

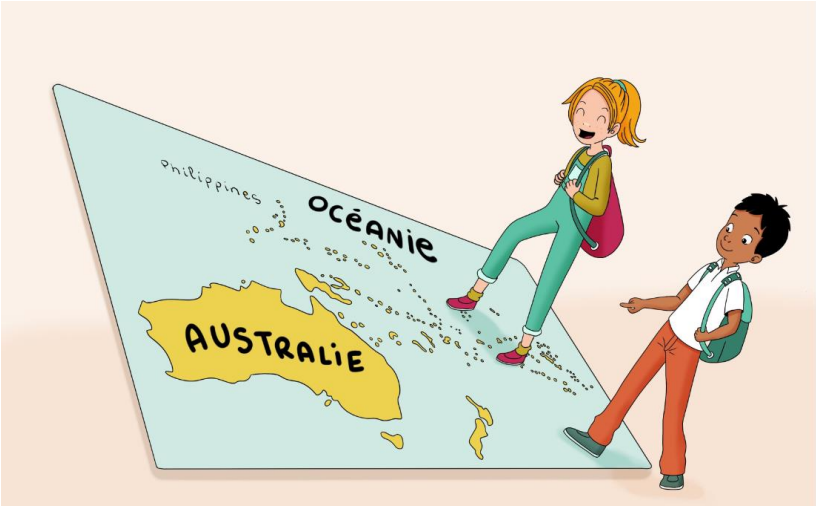

CE1

a) Réécris la phrase dans l'ordre.

b) Souligne en rouge le verbe.

c) Entoure en bleu le sujet du verbe.

CE2

a) Réécris la phrase dans l'ordre.

b) Ecris N sous les noms.

c) Souligne en rouge le verbe.

d) Entoure en bleu le sujet du verbe.

e) Transpose la phrase avec « Vous ».

La phrase du jour : Jeudi 25 janvier

le | corail | Elle | océan. | contemple | dans

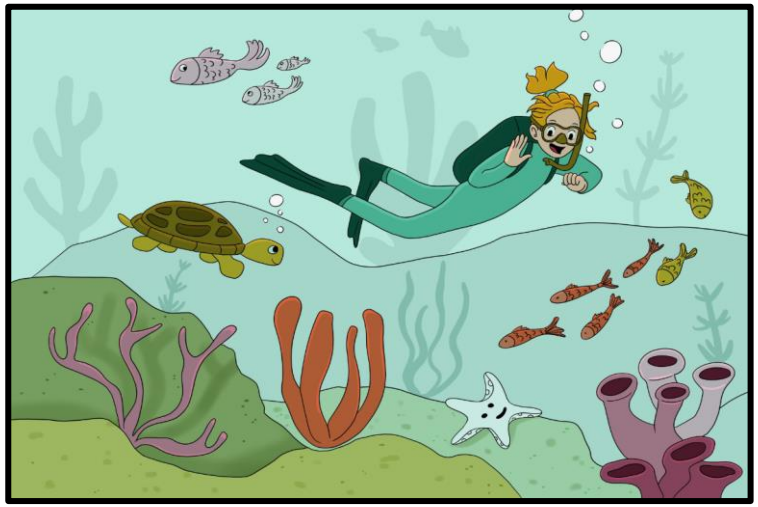

CE1

a) Réécris la phrase dans l'ordre.

b) Souligne en rouge le verbe.

c) Entoure en bleu le sujet du verbe.

d) Ecris la phrase à la forme négative.

CE2

a) Réécris la phrase dans l'ordre.

b) Ecris N sous les noms.

c) Souligne en rouge le verbe.

d) Entoure en bleu le sujet du verbe.

e) Remplace « Elle » par un GN.

f) Transpose la phrase avec « Elles »

La phrase du jour

4

de | Sydney | un | est | ville | La | immense | dans | pays.

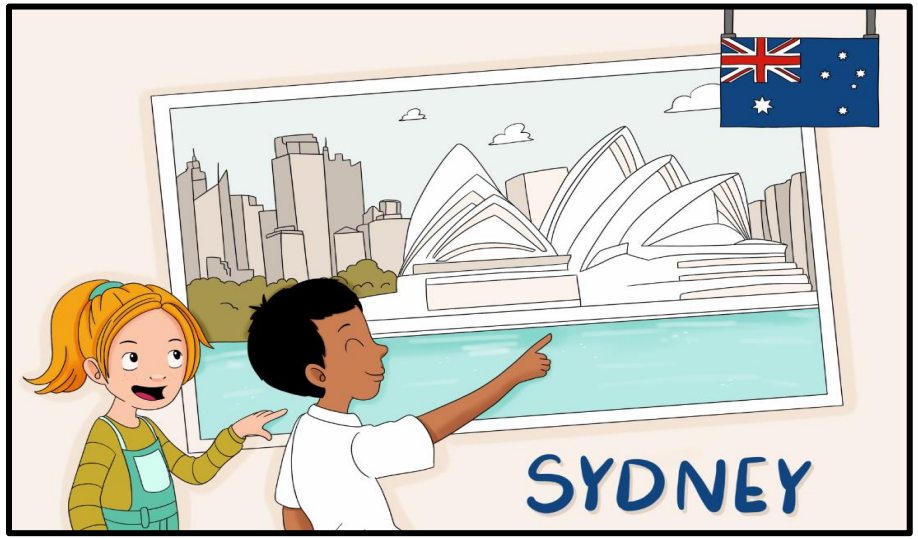

CE1

a) Réécris la phrase dans l'ordre.

b) Souligne en rouge le verbe.

c) Entoure en bleu le sujet du verbe.

d) Transforme la phrase à la forme négative.

CE2

a) Réécris la phrase dans l'ordre.

b) Ecris NP sous les noms propres et NC sous les noms communs.

a) Souligne en rouge le verbe.

b) Entoure en bleu le sujet du verbe.

c) Ecris la phrase à la forme négative.

d) Remplace le mot « immense » par un synonyme.

La phrase du jour

5

plongent | Les | la | peinture. | leurs | élèves | dans | doigts

CE1

a) Réécris la phrase dans l'ordre.

b) Ecris N sous les noms.

c) Souligne en rouge le verbe.

d) Entoure en bleu le sujet du verbe.

CE2

a) Réécris la phrase dans l'ordre.

b) Ecris N sous les noms.

c) Ecris D sous les déterminants

d) Souligne en rouge le verbe.

e) Entoure en bleu le sujet du verbe.

f) Transpose la phrase avec « Lila ».

La phrase du jour

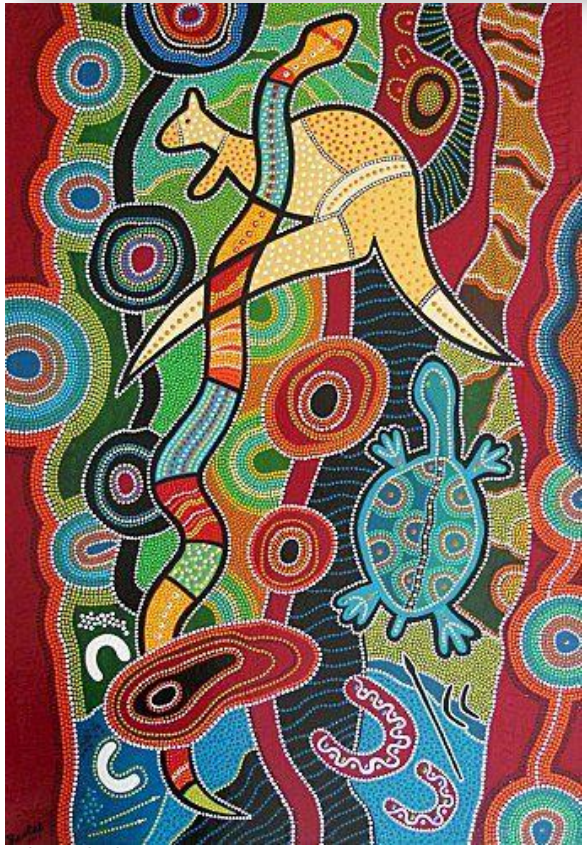

Abophile, ***Dream time***

Danny Eastwood, ***Uluru***

CE1 :

1/ Choisis une œuvre aborigène et décris-la en 2 phrases .

2/ Souligne les verbes conjugués en rouge.

CE2 :

1/ Choisis une œuvre aborigène et décris ce que tu vois en 4 phrases.

2/ Souligne les verbes conjugués dans ta phrase puis écris leur infinitif dessous.

La phrase du jour : Jeudi 22 février

animal | Le | est | dingo | un | sauvage | Australie . | d'

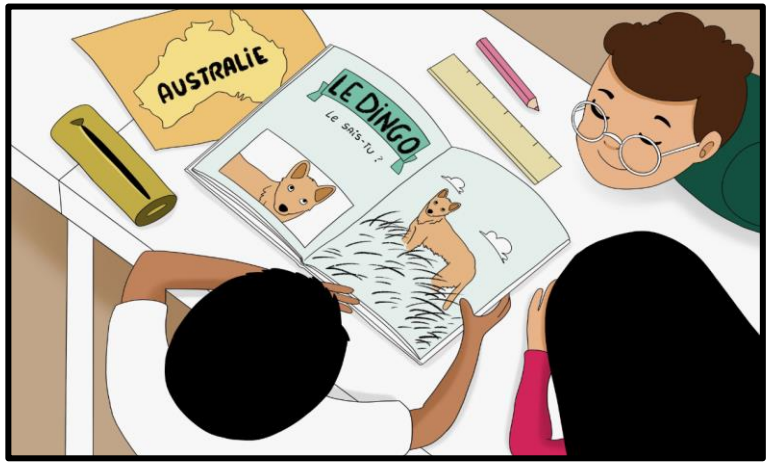

CE1

a) Réécris la phrase dans l'ordre.

b) Souligne en rouge le verbe.

c) Entoure en bleu le sujet du verbe.

d) Remplace « Le dingo » par un pronom personnel.

CE2

a) Réécris la phrase dans l'ordre.

b) Ecris N sous les noms.

c) Ecris D sous les déterminants.

d) Ecris A sous l'adjectif

e) Souligne en rouge le verbe.

f) Entoure en bleu le sujet du verbe.

g) Transpose la phrase avec « Les dingos ».